

CONFIGURACION DE ENVIO DE CORREO CON SENSOR DE MOVIMIENTO

1 - EN AJUSTES entramos a CONFIGURACION DEL SISTEMA seleccionando SERVICIO

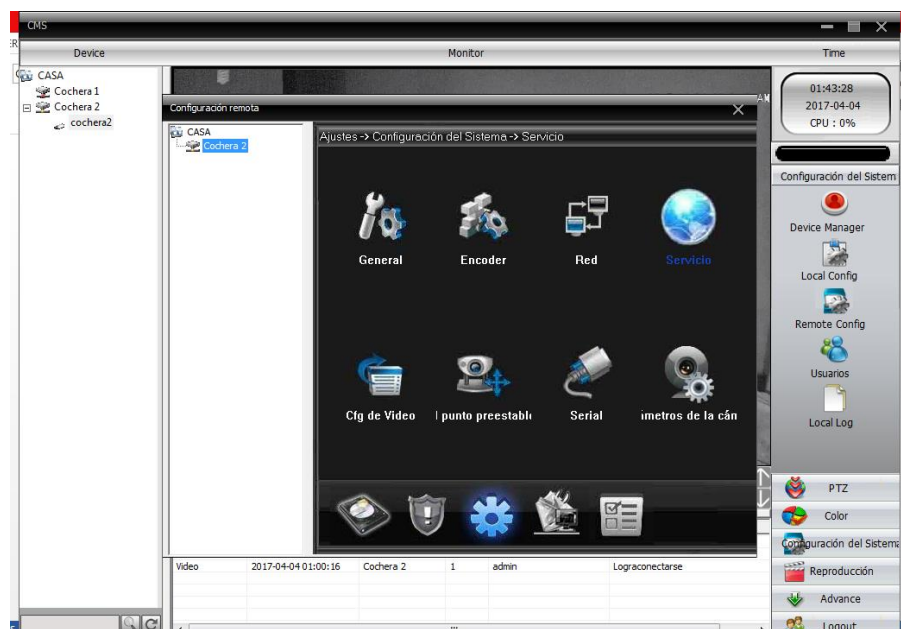

2 - Seleccionamos CONFIGURACION DE EMAIL

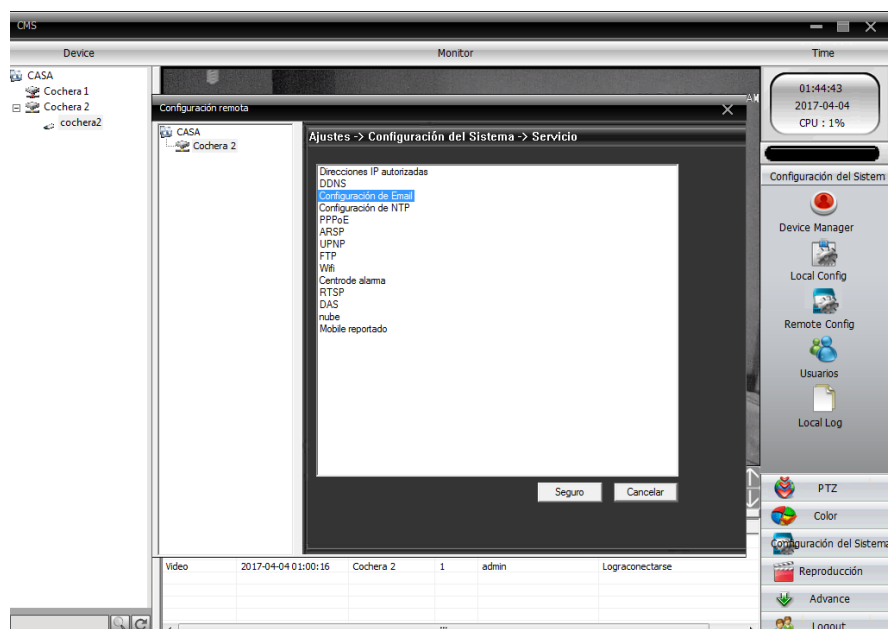

3 – Donde configuramos nuestro servidor de correo.

Esta es una configuración de correo de Salida con GMAIL y correo de Recepcion con HOTMAIL

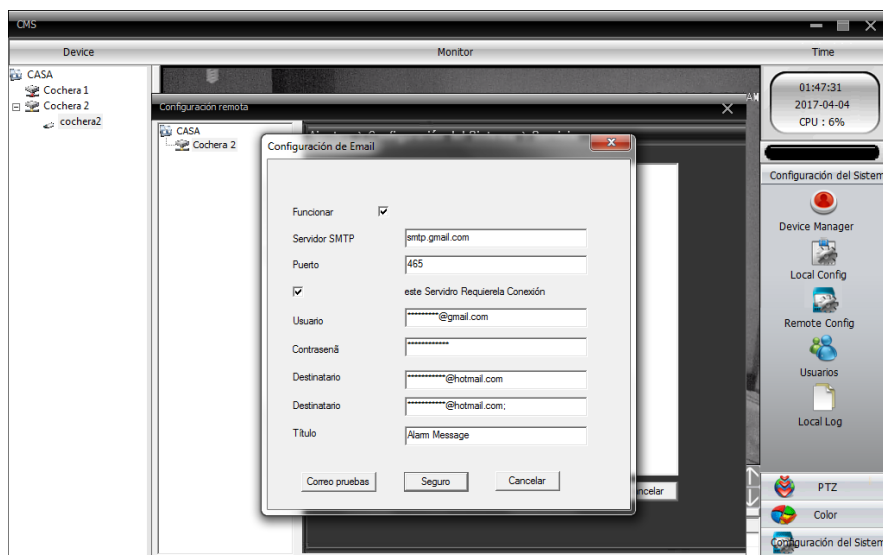

4 - Una vez hecha la configuración correcta, OPRIMIR el botón de CORREO PRUEBA para verificar si todo está correcto, si el programa indica correcto haz terminado.

5 - FINALIZAMOS dando un Clic en SEGURO.

NOTA. Para la configuración del correo, cada configuración la proporciona el servidor de correo.

A continuación enviamos los correos mas comunes.

LA SIGUIENTE CONFIGURACION ES DE LO SERVIDORES DE CORREO.

Configurar cuenta de Gmail

- Servidor IMAP: imap.gmail.com
Usar SSL: Sí
Puerto: 993
- Servidor POP: pop.gmail.com
Usar SSL: Sí
Puerto: 995
- Servidor SMTP: smtp.gmail.com
Usar autenticación: Sí
Usar SSL: Sí
Puerto: 465 o 587
- Nombre de cuenta: usuario@gmail.com
Dirección de correo electrónico: usuario@gmail.com
Contraseña: Su contraseña

Configurar cuenta de Hotmail

- Servidor IMAP: No tiene
- Servidor POP: pop3.live.com
Usar SSL: Sí
Puerto: 995
- Servidor SMTP: smtp.live.com
Usar autenticación: Sí
Usar SSL: Sí
Puerto: 25
- Nombre de cuenta: usuario@hotmail.com
Dirección de correo electrónico: usuario@hotmail.com
Contraseña: Su contraseña

Para configurar cuenta de Yahoo

Lo primero que vas tener que hacer es registrarte aquí: <http://v3.izymail.com/register.aspx> , una vez hecho esto los datos serian los siguientes:

- Servidor IMAP: in.izymail.com
Usar SSL: No
Puerto: 143
- Servidor POP: in.izymail.com
Usar SSL: No
Puerto: 110
- Servidor SMTP: out.izymail.com
Usar autenticación: Sí
Usar SSL: No
Puerto: 25
- Nombre de cuenta: usuario@yahoo.com
Dirección de correo electrónico: usuario@yahoo.com
Contraseña: Su contraseña